



「ちょこっと就労」参加マニュアル

(施設向け)

2023年5月作成

【対象施設】

以下の19種類のいずれかの施設であれば、参加いただけます。

- | | | | | | |
|-------------------|--------------|-----------------------|--------------|------------|-----------|
| ①訪問介護 | ②訪問入浴介護 | ③通所介護 | ④通所リハビリテーション | ⑤短期入所生活介護 | ⑥短期入所療養介護 |
| ⑦特定施設入居者生活介護 | ⑧介護老人福祉施設 | ⑨介護老人保健施設 | ⑩介護療養型医療施設 | ⑪地域密着型通所介護 | |
| ⑫定期巡回・随時対応型訪問介護看護 | ⑬小規模多機能型居宅介護 | ⑭地域密着型介護老人福祉施設入所者生活介護 | | | |
| ⑮認知症対応型共同生活介護 | ⑯認知症対応型通所介護 | ⑰看護小規模多機能型居宅介護 | ⑱夜間対応型訪問介護 | ⑲介護医療院 | |

<事業の主な流れ>

①「ちょこっと就労」への参加

- ・ホームページ「福祉のお仕事」へ「ちょこっと就労」の求人登録をお願いします。(P.2~3 参照)
※参加申込書等の書類提出は不要です。
※助成金の申請可能(任意)⇒詳細は別紙参照



②求職者の募集

- ・福祉人材センター・バンクより各種広報媒体(ホームページ、新聞、広報紙等)による案内を随時行い、求職者から問い合わせがあった際にはご連絡します。
- ・施設からも求職者へ働きかけることで更なるPR効果が期待できます。福祉人材センター・バンクより求職者募集チラシのひな型を提供しますので、求人情報を入力・印刷いただき新聞の折込やポスティングで配布するなどしてご活用ください。(P.3 参照)



③「ちょこっと就労」就職面談会への参加(任意)

- ・年2回(7月、11月頃)、県内6会場(福井・坂井・丹南・奥越・二州・若狭)で就職面談会を実施しますので、求職者へのPRにご活用ください。



④事業報告

- ・今後の改善のため、「ちょこっと就労」の効果や課題・問題点の有無等についてご報告をお願いします。(2月頃に様式データをお送りします)

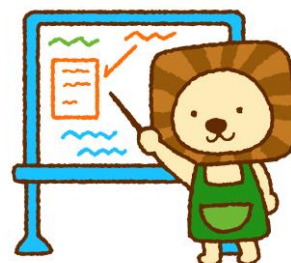

【「ちょっと就労」への参加方法（「福祉のお仕事」未登録の場合）】

ホームページ「福祉のお仕事」(https://www.fukushi-work.jp/)へアクセスし、「求人を出す」の項目より「新規登録」を行い、「事業所マイページ」の作成をお願いします。

登録についてご不明な点等がありましたら、福井県福祉人材センター（0776-28-3180）もしくは嶺南福祉人材バンク（0770-52-7833）へお問い合わせいただくか、事業所マイページご利用ガイド(https://www.fukushi-work.jp/system/pdf/usage_guide_for_inst.pdf)をご参照ください。

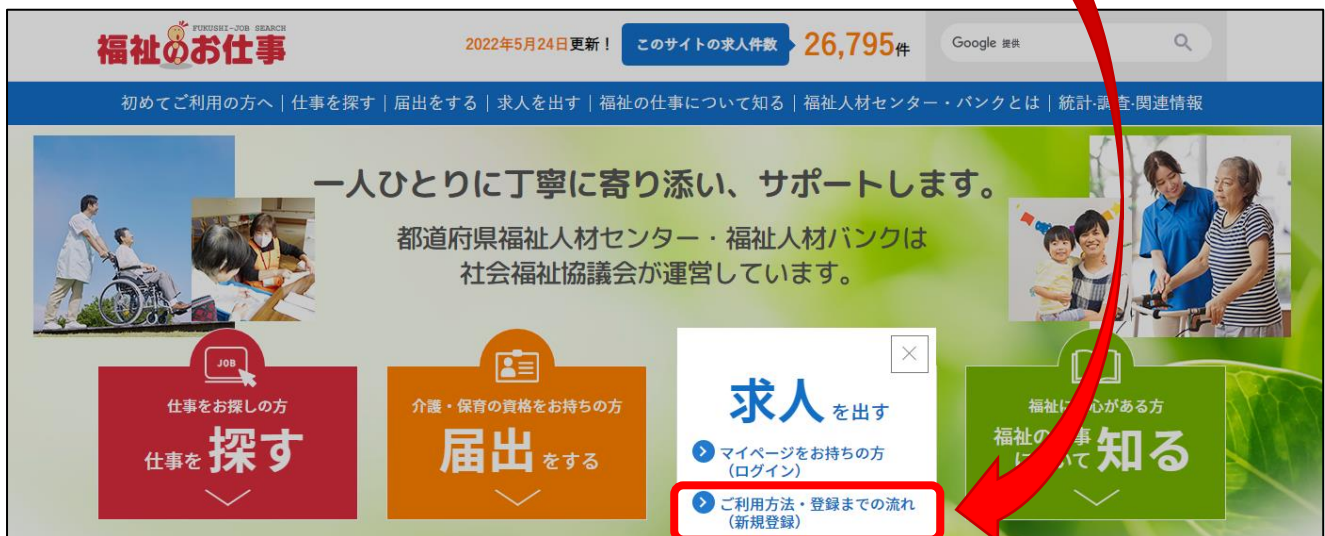
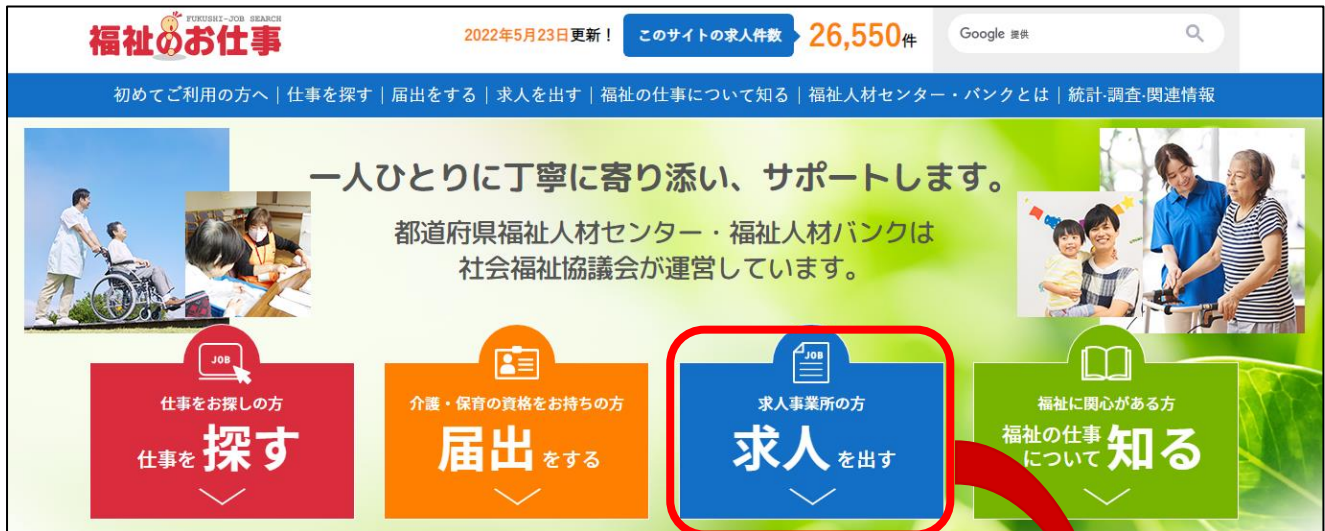

【「ちょこっと就労」への参加方法（「福祉のお仕事」登録済の場合）】

「福祉のお仕事」の「事業所マイページ」へログインし、「求人票の新規申請」より、以下の項目を含む求人票の申請をお願いします。 ※申請後、福祉人材センター・バンクより内容確認・承認手続きを行います。

【求人票一覧】				
有効	募集終了	抹消	申請中	下書き
1件	0件	0件	1件	0件

求人票の新規申請 求人票の新規申請をします。

<必須入力項目>

求人職種：「介護助手（介護補助）」、「調理員」、「運転手」、「用務員」、「その他」のいずれかを選択
 ※不明な場合は「介護助手（介護補助）」を選択してください。

雇用形態：「非常勤・パート」

福祉資格要件：「不問」

※全体備考欄に「ちょこっと就労」と記載してください。

【「ちょこっと就労」求職者募集チラシ（ひな型）の提供】

求人票の承認後、福祉人材センター・バンクより求職者募集チラシのひな型（パワーポイントで編集可・編集マニュアルも添付）を提供します。所定の枠内に求人情報等を入力して、写真を差し替えるなどの簡単な編集作業でチラシが作成できますので、貴施設のPRにご活用ください。（「事業所マイページ」に登録されているメールアドレスへダウンロードURLをお知らせします）

空いた時間を有効活用！

暮らしを支える お手伝い

はじめてみませんか

仲間を募集！
**ちょこっと
就労**



XXXXX（施設名）では、
「ちょこっと就労」の仲間を募集しています。

介護福祉施設には、配膳、清掃、送迎など、入居者の暮らしにまつわる多くのことがあります。あなたの空き時間を活用し、暮らしを支えていただくお仕事が「ちょこっと就労」です。

詳しくは裏面へ

XXX（場所名）の介護福祉施設「XXXXX（施設名）」では、
 ともにたらく仲間を募集しています

ポイントA（週X回・X時間から働けます、など）

ポイントB（このような仕事があります、など）

ポイントC（このような特典がある/このような施設です、など）

仕事内容

例）介護補助員

清掃、配膳・血洗などの作業を担当していただきます など。50字程度（最大3行）で記載してください

年齢 XX歳程度の方
給与 XXX円（パート）
勤務時間 10:00～20:00から4時間 など
週16時間～時間・曜日は相談
要資格 普通自動車運転免許

例）送迎ドライバー

施設を利用される方々の送迎などを担当していただきますなど。50字程度（最大3行）で記載してください

年齢 XX歳程度の方
給与 XXX円（パート）
勤務時間 10:00～20:00から4時間 など
週16時間～時間・曜日は相談
要資格 普通自動車運転免許

※上記枠に入り切らない記載事項があれば記載してください。通勤手当の有無、必要な学歴、休みの取得方法（完全週休2日など）、有給休日の数、労災や社会保険について、お休みや勤務日数はご相談とさせていただきます、など。

応募の流れ

まずは一度お電話ください！ /

まずは一度お電話ください！その後の流れ等について、詳しくご説明させていただきます。

お問合せ

履歴書送付

見学・面談

採用！

まずは一度、お電話ください！

0000-00-0000

✉ abcde@abc.abc

「ちょこっと就労の件で」とお伝えください

社会福祉法人 XXX
 特別養護老人ホーム
 XXXX など

〒 000-0000
 福井県XXX市XXX-XXXX
 ☎ 0000-00-0000 ✉ abcde@abc.abc

建物写真、集合写真、あるいは事業所への地図を挿入します

施設紹介を記載してください。立地は、特徴は、雰囲気は、文章はおよそ100文字程度（最大3行）で記載してください。この文章は、記載していただく文章の長さをイメージしていただくのイメージの文章です。

【求人掲載期限について】

「福祉のお仕事」に申請された求人の掲載期限は、承認日の翌々月末までとなります（掲載終了 5 日前に自動配信メールにて通知されます）ので、募集を継続される場合には再申請をお願いします（「再利用新規」機能（下記参照）を活用することで、同じ条件をもう一度入力する手間を省くことができます）。

なお、掲載終了後 1 か月以上経過した求人は、福祉人材センター・バンクが作成する「ちょこっと就労」求人一覧より削除する場合がありますので、ご承知おきください。

④在職状況未入力 3 件
 職業安定法により、就職から6カ月以内に離職した無期雇用者の数の把握が必要になります。
 在職状況の入力をお願いします。
 また、離職もしくは解雇した場合は、離職年月日（解雇年月日）を入力してください。

在職状況を入力する

こちらをクリック。

有効	募集終了	抹消	申請中	下書き
3 件	4 件	1 件	2 件	1 件

求人票ホーム

【求人票一覧】

有効 (0) 募集終了 (2) 抹消 (1) 申請中 (1) 下書き (0)

公開が終了した求人票です。
 求人票番号をクリックすると以下のことができます。

- ①採否登録・・・「採否」を選択して採否結果を登録することができます。
- ②求人票の抹消・・・「抹消」を選択して求人票を抹消することができます。
- ③新規求人票の作成・・・「新規」を選択して新しい求人票を作成できます。

使用する求人票の求人票番号をクリック。

求人票番号	求人職種	雇用形態	募集	応募	紹介	採用	掲載終了日
1300-1704-00023	介護職	正職員	5	1	1	1	2017/05/10 採否待ち
1300-1704-00022	介護職	正職員	1	0	0	0	2017/05/10 採否待ち

2 件 1

求人票詳細閲覧

【求人票情報】

求人票番号	1300-1704-00022
取扱対象	対象
状態区分	採否待ち（掲載終了済み）
求人職種	介護職
雇用形態	正職員
募集	1 人
応募	0 人
紹介	0 人
応募による採用	0 人
紹介による採用	0 人
他機関による採用	
採否決定予定日	2017/06/30
掲載終了日	2017/05/10
アクセス数（モバイル以外）	2 人
モバイルからのアクセス数	0 人
モバイルからの連絡先閲覧数	0 人

修正	公開している求人票の内容を修正します。
採否状況閲覧	求職者一覧から各求職者の採否結果を登録します。
抹消申請	求人票を抹消する必要がある場合があります。次画面で採否結果が「選考中」の求職者がいた場合には、先に採否結果を登録する必要があります。
再利用新規	この求人票の内容をコピーして、新しい求人票を申請します。

こちらをクリック。

【注意事項】

＜参加条件＞

(1) 個人情報保護

本事業で取得した個人情報については、個人情報保護に関する法令等を遵守し適正に管理すること。

(2) 高齢者等の雇用

雇用にあたり労働基準法および雇用機会均等法など関係法令を遵守すること。

(3) 過失責任

本会は本事業の実施に伴う「ちょこっと就労」で雇用する(した)高齢者等および施設の過失については、一切責任を負わない。

(4) 求職登録

就労を希望する高齢者等に福井県福祉人材センターまたは嶺南福祉人材バンク(「福祉のお仕事」<https://www.fukushi-work.jp/>)へ求職登録するよう促すこと。

(5) 継続雇用について

雇用高齢者等の継続雇用に努めること。

(6) 状況報告、結果報告

年度末に「事業報告書」を本会に提出すること。 ※2月頃に様式データをお送りします。

＜努力義務＞

(1) 高齢者等の募集

チラシの配付、広報紙および新聞等への掲載により雇用する高齢者等を募集すること。

(2) 説明会の開催

募集にあたって高齢者等の仕事内容、雇用条件等を説明する場を設けること。

(3) 雇用高齢者等の資質向上

雇用した高齢者等に対して必要に応じて研修等を行い、資質向上に努めること。

(4) 説明会等への参加協力

本会の求めに応じて、本事業に関する説明会(面談会)や報告会等に協力すること。
(「ちょこっと就労」就職面談会、「ちょこっと就労」成果報告会など)

【お問い合わせ先】

＜福井県福祉人材センター＞

〒910-8516 福井市光陽2丁目3-22 県社会福祉センター内

TEL: 0776-28-3180 FAX: 0776-24-0063

e-mail: jinzai-center@f-shakyo.or.jp

＜嶺南福祉人材バンク無料職業紹介所＞

〒917-0069 小浜市小浜白鬚112 白鬚再開発ビル3階

TEL: 0770-52-7833 FAX: 0770-52-7834

e-mail: r-jinzai@f-shakyo.or.jp

